



Direzione Provinciale di Venezia
Ufficio Provinciale - Territorio
Servizi Catastali

Data: 05/09/2024
Ora: 15:03:29
Numero Pratica: T238796
Pag: 1 - Fine

ACCERTAMENTO DELLA PROPRIETA' IMMOBILIARE URBANA ELENCO DEI SUBALTERNI ASSEGNATI

Comune	Sezione	Foglio	Particella	Tipo mappale	del:
VENEZIA		15	590		

Sub	UBICAZIONE via/piazza	n.civ	Piani	Scala	Int	DESCRIZIONE
1						
2						
3						
4						
5						
6						
7	SESTIERE SAN MARCO	4737	1			ABITAZIONI DI TIPO CIVILE
8	SESTIERE SAN MARCO	4737	2			ABITAZIONI DI TIPO CIVILE
11	SESTIERE SAN MARCO	4737	5, - 3-4			ABITAZIONI DI TIPO CIVILE

Visura telematica

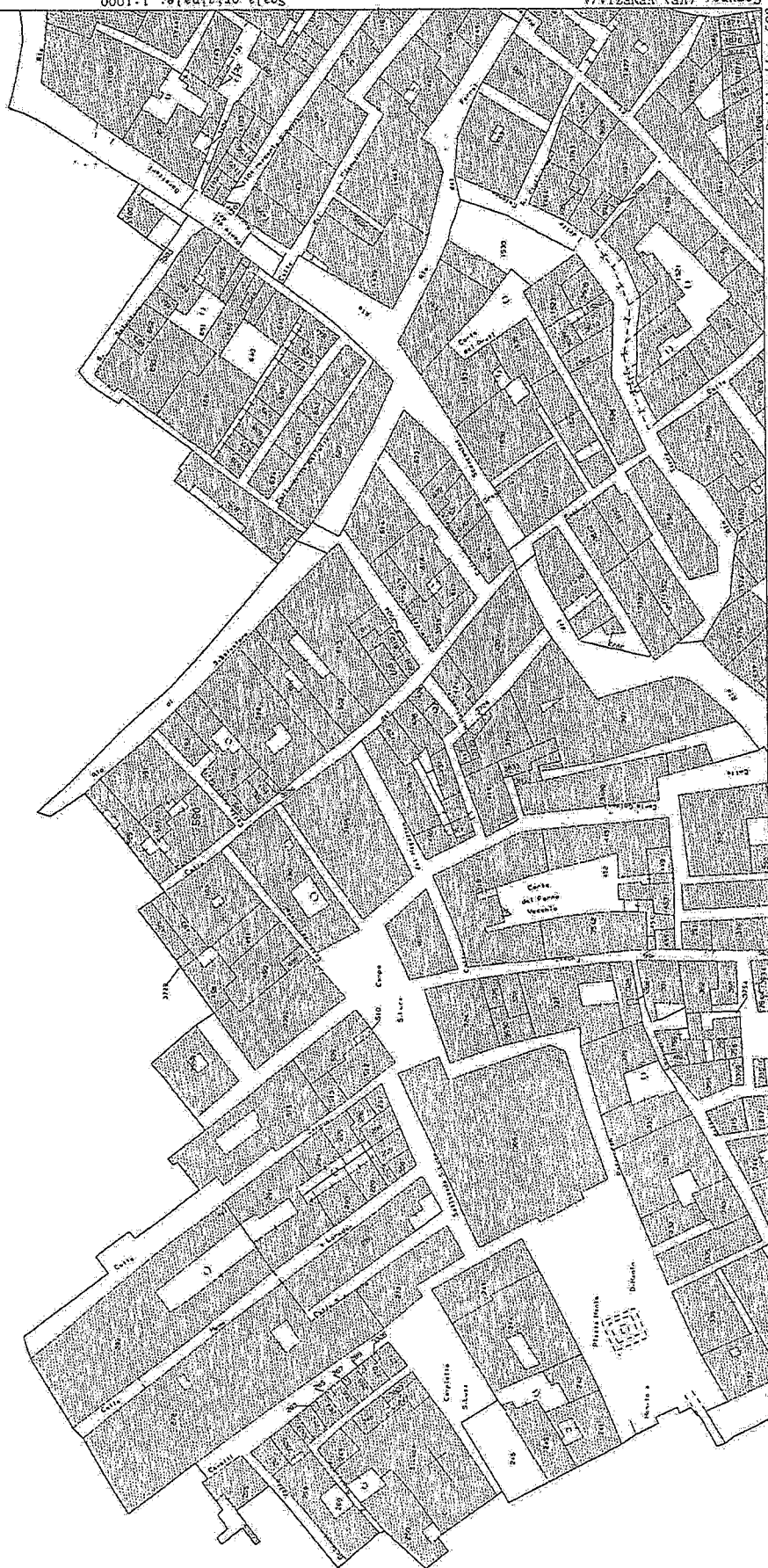

Agenzia del Territorio
CATASTO FABBRICATI
Ufficio Provinciale di

Dichiarazione protocollo n. 000039841 del 26/02/2002	
Planimetria di u.i.u. in Comune di Venezia - Venezia	
San Marco	civ. 4737
Identificativi Catastali:	Compilata da: Zanon Stefano
Sezione: VE	Iscritto all'albo: Geometri
Foglio: 15	Prov. Venezia
Particella: 590	N. 2035
Subalterno: 8	

Scheda n. 1 Scala 1:200

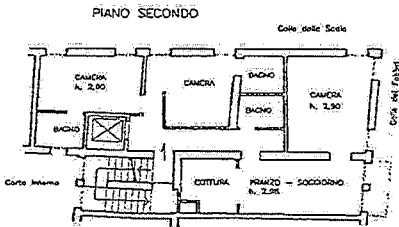
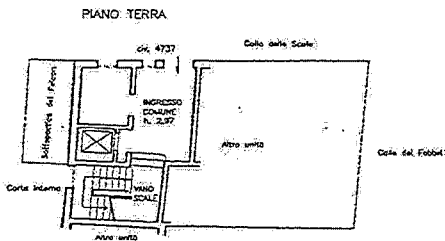

Visura storica per immobile
Situazione degli atti informatizzati al 05/09/2024

INTESTATO

(13) Proprieta' 1/1:

DATI IDENTIFICATIVI		DATI DI CLASSEMENTO					DATI DERIVANTI DA					
N.	Sezione Urbana	Foglio	Particella	Sub.	Zona Cens.	Micro Zona	Categoria	Classe	Consistenza	Superficie Catastale	Rendita	
1		15	590	8	1		A/2	7	5 vani	Totale: 81 m ² Totale: escluse aree scoperte**,: 80 m ²	Euro 1.842,20	VARIAZIONE TOPONOMASTICA del 28/10/2016 Pratica n. VE0124356 in atti dal 28/10/2016 VARIAZIONE TOPONOMASTICA DERIVANTE DA AGGIORNAMENTO ANSC (n. 50540.1/2016)
Indirizzo		SESTIERE SAN MARCO n. 4737 Piano 2										
Notifica		Notifica effettuata con protocollo n. VE0069406 del 21/07/2016.					Partita		Mod.58			

Mappali Terreni Correlati
 Codice Comune L736 - Sezione A - Foglio 15 - Particella 587
 Codice Comune L736 - Sezione A - Foglio 15 - Particella 590
 Codice Comune L736 - Sezione A - Foglio 15 - Particella 591

DATI IDENTIFICATIVI		DATI DI CLASSAMENTO						DATI DERIVANTI DA				
N.	Sezione Urbana	Foglio	Particella	Sub.	Zona Cens.	Micro Zona	Categoria	Classè	Consistenza	Superficie Catastale	Rendita	
1		15	590	8	1		A/2	7	5 vani	Totale: 81 m ² Totale: escluse aree scoperte**.: 80 m ²	Euro 1.842,20	VARIAZIONE del 21/07/2016 Pratica n. VE0069400 in atti dal 21/07/2016 REV. CLASS. ART. 3 CO. 58 L. 662/96 (n. 17784.1/2016)
Indirizzo.		SESTIERE DI SAN MARCO n. 4737 Piano 2.										



Direzione Provinciale di Venezia
Ufficio Provinciale - Territorio
Servizi Catastali

Data: 05/09/2024 Ora: 15.00.49 Fine
Visura n.: T237488 Pag: 2

Visura storica per immobile

Situazione degli atti informatizzati al 05/09/2024

Notifica	Notifica effettuata con protocollo n. VE0069406 del 21/07/2016	Partita	Mod.58	*
Annotazioni	di studio: proviene per variazione territoriale dal foglio ve/15 del comune di venezia sezione venezia - revisione del classamento a seguito dell'integrazione del quadro tariffario della categoria a2 - zona censuaria prima, come da richiesta del comune di venezia ai sensi dell'art. 3 comma 58 l. 662-96			

Situazione dell'unità immobiliare dal 05/01/2016

N.		DATI IDENTIFICATIVI				DATI DI CLASSAMENTO						DATI DERIVANTI DA	
		Sezione Urbana	Foglio	Particella	Sub	Zona Cens.	Micro Zona	Categoria	Classe	Consistenza	Superficie Catastale	Rendita	
1			15	590	8	1		A/3	4	5 vani	Totale: 81 m ² Totale: escluse aree scoperte**; 80 m ²	Euro 783,98	VARIAZIONE TERRITORIALE del 25/06/2015 in atti dal 05/01/2016 proveniente dal comune di Venezia sezione Venezia L736Q; trasferito al comune di Venezia L736. (n. 65/2016)
Indirizzo		SESTIERE DI SAN MARCO n. 4737 Piano 2											
Notifica							Partita		Mod.58				
Annotazioni		di studio: proviene per variazione territoriale dal foglio ve/15 del comune di venezia sezione venezia - classamento e rendita non rettificati entro dodici mesi dalla data di iscrizione in atti della dichiarazione (d.m. 70/94)											

L'intestazione alla data della richiesta deriva dai seguenti atti:

Situazione degli intestati dal 05/01/2016

N.	1	scade in €	DATI ANAGRAFICI	CODICE FISCALE	DIRITTI E ONERI REALI
DATI DERIVANTI DA			(1) Proprietà 1/1		
Atto del 23/10/2008 Pubblico ufficiale BIANCHINI ANNA Sede VENEZIA (VE) Repertorio n. 26460 - FUSIONE DI SOCIETA' Nota presentata con Modello Unico n. 23281.1/2008 Reparto PI di VENEZIA in atti dal 24/10/2008					

Visura telematica

Tributi speciali: Euro 0,90

* Codice Fiscale Validato in Anagrafe Tributaria.

** Si intendono escluse le "superfici di balconi, terrazzi e aree scoperte pertinenziali e accessorie, comunicanti o non comunicanti" (cfr. Provvedimento del Direttore dell'Agenzia delle Entrate 29 marzo 2013).

